ด่วนที่สุด

ที่ ลต (อท) ๐๐๐๒/๑๔๗

เลือกตั้ง ส.ส.

สำนักงานคณะกรรมการการเลือกตั้ง
ประจำจังหวัดอ่างทอง เลขที่ ๑๘
ถนนเทศบาล ๑๒ ตำบลบางแก้ว
อำเภอเมือง จังหวัดอ่างทอง ๑๔๐๐๐

๓ มีนาคม ๒๕๖๖

เรื่อง ขอความอนุเคราะห์ปิดประกาศและประชาสัมพันธ์รูปแบบการแบ่งเขตเลือกตั้งสมาชิกสภาผู้แทนราษฎร จังหวัดอ่างทอง (กรณีใช้จำนวนราษฎรสัญชาติไทย)

เรียน นายกเทศบาลเมืองอ่างทอง

สิ่งที่ส่งมาด้วย ๑. ประกาศสำนักงานคณะกรรมการการเลือกตั้งประจำจังหวัดอ่างทอง เรื่อง การแบ่งเขตเลือกตั้งสมาชิกสภาผู้แทนราษฎร จังหวัดอ่างทอง (กรณีใช้จำนวนราษฎรสัญชาติไทย) ลงวันที่ ๓ มีนาคม ๒๕๖๖ และรูปแบบการแบ่งเขตเลือกตั้ง พร้อมแผนที่ประกอบ จำนวน ๑ ชุด

๒. แบบแสดงความเห็นและข้อเสนอแนะ จำนวน ๑๐ แผ่น

พร้อมนี้ สำนักงานคณะกรรมการการเลือกตั้งประจำจังหวัดอ่างทอง ขอส่งประกาศสำนักงานคณะกรรมการการเลือกตั้งประจำจังหวัดอ่างทอง เรื่อง การแบ่งเขตเลือกตั้งสมาชิกสภาผู้แทนราษฎร จังหวัดอ่างทอง (กรณีใช้จำนวนราษฎรสัญชาติไทย) และรูปแบบการแบ่งเขตเลือกตั้ง พร้อมแผนที่ประกอบ มาเพื่อขอความอนุเคราะห์ ดังนี้

๑. ปิดประกาศการแบ่งเขตเลือกตั้งสมาชิกสภาผู้แทนราษฎร จังหวัดอ่างทอง พร้อมแผนที่ประกอบ จำนวน ๓ รูปแบบ ตั้งแต่วันที่ ๔ - ๑๓ มีนาคม ๒๕๖๖ เพื่อให้พรรคการเมืองและประชาชนในจังหวัดอ่างทองได้มีส่วนร่วมในการแสดงความคิดเห็นหรือข้อเสนอแนะ

๒. ประชาสัมพันธ์ทางเว็บไซต์ของเทศบาลเมืองอ่างทอง หรือช่องทางอื่นตามที่เห็นสมควร

๓. กรณีได้รับแบบแสดงความคิดเห็นหรือข้อเสนอแนะจากพรรคการเมืองหรือประชาชน กรุณารวบรวมส่งให้สำนักงานคณะกรรมการการเลือกตั้งประจำจังหวัดอ่างทอง ภายในวันที่ ๑๓ มีนาคม ๒๕๖๖

จึงเรียนมาเพื่อพิจารณา ขอขอบคุณล่วงหน้ามา ณ โอกาสนี้

ขอแสดงความนับถือ

(นางสาวสุธีรัตน์ ฉิมฉวี)
ผู้อำนวยการการเลือกตั้งประจำจังหวัดอ่างทอง

กลุ่มงานจัดการเลือกตั้งและการมีส่วนร่วม (งานจัดการเลือกตั้ง)
โทรศัพท์ ๐ ๓๕๖๑ ๒๘๘๘
โทรสาร ๐ ๓๕๖๑ ๔๕๘๒

ประกาศผู้อำนวยการการเลือกตั้งประจำจังหวัดอ่างทอง
เรื่อง รูปแบบการแบ่งเขตเลือกตั้งสมาชิกสภาผู้แทนราษฎรแบบแบ่งเขตเลือกตั้ง
ของจังหวัดอ่างทอง

ด้วยคณะกรรมการการเลือกตั้งได้มีประกาศคณะกรรมการการเลือกตั้ง เรื่อง จำนวนสมาชิกสภาผู้แทนราษฎรแบบแบ่งเขตเลือกตั้งและเขตเลือกตั้งของแต่ละจังหวัดจะพึงมี ประกาศ ณ วันที่ ๓ มีนาคม ๒๕๖๖

อาศัยอำนาจตามความในข้อ ๔๓ ของระเบียบคณะกรรมการการเลือกตั้งว่าด้วยการเลือกตั้งสมาชิกสภาผู้แทนราษฎร พ.ศ. ๒๕๖๖ จึงประกาศรูปแบบการแบ่งเขตเลือกตั้งสมาชิกสภาผู้แทนราษฎรแบบแบ่งเขตเลือกตั้ง จังหวัดอ่างทอง เพื่อรับฟังความคิดเห็นของพรรคการเมืองและประชาชนในจังหวัดอ่างทอง ดังต่อไปนี้

๑. รูปแบบการแบ่งเขตเลือกตั้งสมาชิกสภาผู้แทนราษฎรแบบแบ่งเขตเลือกตั้ง จังหวัดอ่างทอง จำนวน ๓ รูปแบบ ตามเอกสารและแผนที่แนบท้ายประกาศฉบับนี้

๒. พรรคการเมืองพรรคใดหรือประชาชนผู้ใด มีข้อคิดเห็นหรือข้อเสนอแนะเกี่ยวกับรูปแบบการแบ่งเขตเลือกตั้งสมาชิกสภาผู้แทนราษฎรแบบแบ่งเขตเลือกตั้ง จังหวัดอ่างทอง ให้แสดงความคิดเห็นหรือข้อเสนอแนะต่อผู้อำนวยการการเลือกตั้งประจำจังหวัดอ่างทอง ภายในระยะเวลา ๑๐ วันนับแต่วันปิดประกาศ (ภายในวันที่ ๑๓ มีนาคม ๒๕๖๖) โดยจัดส่งความคิดเห็นหรือข้อเสนอแนะเป็นหนังสือไปยังสำนักงานคณะกรรมการการเลือกตั้งประจำจังหวัดอ่างทอง เลขที่ ๑๘ ถนนเทศบาล ๑๒ ตำบลบางแก้ว อำเภอเมืองอ่างทอง จังหวัดอ่างทอง หรือทางโทรสารหมายเลข ๐ ๓๕๖๑ ๔๕๘๒ หรือทางไปรษณีย์อิเล็กทรอนิกส์ (E-mail) angthong@ect.go.th

๓. ในกรณีพรรคการเมือง หน่วยงานของรัฐ หรือบุคคลใด ต้องการรูปแบบการแบ่งเขตเลือกตั้งที่ปิดประกาศไว้ ให้ขอคัดสำเนาจากสำนักงานคณะกรรมการการเลือกตั้งประจำจังหวัดอ่างทอง โดยเสียค่าใช้จ่ายเองตามวิธีการที่สำนักงานคณะกรรมการการเลือกตั้งประจำจังหวัดอ่างทองกำหนด หรือสามารถดาวน์โหลดได้ที่เว็บไซต์ https://www.ect.go.th/angthong

๔. รูปแบบการแบ่งเขตเลือกตั้งตามข้อ ๑ ปิดประกาศไว้ ณ สำนักงานคณะกรรมการการเลือกตั้งประจำจังหวัดอ่างทอง ศาลากลางจังหวัดอ่างทอง ที่ว่าการอำเภอทุกอำเภอ สำนักงานเทศบาลทุกแห่ง ที่ทำการองค์การบริหารส่วนตำบลทุกแห่ง และเผยแพร่ผ่านเว็บไซต์ https://www.ect.go.th/angthong และทาง www.facebook.com/angthongect

จึงประกาศให้ทราบโดยทั่วกัน

ประกาศ ณ วันที่ ๓ เดือนมีนาคม พ.ศ. ๒๕๖๖

(นางสาวสุธีรัตน์ ฉิมฉวี)
ผู้อำนวยการการเลือกตั้งประจำจังหวัดอ่างทอง

จำนวนราษฎรในแต่ละเขตเลือกตั้งของจังหวัดอ่างทอง (กรณีใช้จำนวนราษฎรสัญชาติไทย)

จำนวนราษฎรทั้งหมด ๒๗๒,๑๖๖ คน

จำนวนเฉลี่ยราษฎรต่อสมาชิกสภาผู้แทนราษฎร ๑ คน ในจังหวัดอ่างทอง เท่ากับ ๑๓๖,๐๘๓ คน

รูปแบบที่ ๑

เขตเลือกตั้งที่	พื้นที่ประกอบด้วย	จำนวนราษฎรในเขตเลือกตั้ง (คน)	ผลต่างจากจำนวนเฉลี่ยราษฎรต่อ ส.ส. ๑ คน ในจังหวัด	คิดเป็นร้อยละ (ทศนิยม ๒ ตำแหน่ง)	หมายเหตุ
๑	๑. อำเภอเมืองอ่างทอง ๒. อำเภอป่าโมก ๓. อำเภอวิเศษชัยชาญ (<u>ยกเว้น</u> ตำบลม่วงเตี้ย) **รวมทั้งพื้นที่**	๕๕,๐๔๙ ๒๗,๑๗๕ ๕๗,๙๗๒ **๑๔๐,๑๙๖**	**๔,๑๑๓**	**๓.๐๒**	๑. พื้นที่ติดต่อกัน ๒. สะดวกในการคมนาคม ๓. ผลต่างจำนวนราษฎรเป็นไปตามหลักเกณฑ์ ๔. เป็นรูปแบบเดิมในการเลือกตั้ง ส.ส. ปี ๒๕๕๗
๒	๑. อำเภอโพธิ์ทอง ๒. อำเภอไชโย ๓. อำเภอแสวงหา ๔. อำเภอสามโก้ ๕. อำเภอวิเศษชัยชาญ (<u>เฉพาะ</u> ตำบลม่วงเตี้ย) **รวมทั้งพื้นที่**	๕๑,๕๘๒ ๒๒,๒๐๒ ๓๓,๖๘๓ ๑๘,๘๙๑ ๕,๖๑๒ **๑๓๑,๙๗๐**	**- ๔,๑๑๓**	**- ๓.๐๒**	

รูปแบบที่ ๒

เขตเลือกตั้งที่	พื้นที่ประกอบด้วย	จำนวนราษฎรในเขตเลือกตั้ง (คน)	ผลต่างจากจำนวนเฉลี่ยราษฎรต่อ ส.ส. ๑ คน ในจังหวัด	คิดเป็นร้อยละ (ทศนิยม ๒ ตำแหน่ง)	หมายเหตุ
๑	๑. อำเภอเมืองอ่างทอง ๒. อำเภอป่าโมก ๓. อำเภอวิเศษชัยชาญ (<u>ยกเว้น</u> ตำบลยี่ล้น และตำบลสาวร้องไห้) **รวมทั้งพื้นที่**	๕๕,๐๔๙ ๒๗,๑๗๕ ๕๕,๐๖๑ **๑๓๗,๒๘๕**	**๑,๒๐๒**	**๐.๘๘**	๑. พื้นที่ติดต่อกัน ๒. สะดวกในการคมนาคม ๓. ผลต่างจำนวนราษฎรเป็นไปตามหลักเกณฑ์
๒	๑. อำเภอโพธิ์ทอง ๒. อำเภอไชโย ๓. อำเภอแสวงหา ๔. อำเภอสามโก้ ๕. อำเภอวิเศษชัยชาญ (<u>เฉพาะ</u> ตำบลยี่ล้น และตำบลสาวร้องไห้) **รวมทั้งพื้นที่**	๕๑,๕๘๒ ๒๒,๒๐๒ ๓๓,๖๘๓ ๑๘,๘๙๑ ๘,๕๒๓ **๑๓๔,๘๘๑**	**- ๑,๒๐๒**	**- ๐.๘๘**	

/รูปแบบที่ ๓ ....

รูปแบบที่ ๓

เขตเลือกตั้งที่	พื้นที่ประกอบด้วย	จำนวนราษฎรในเขตเลือกตั้ง (คน)	ผลต่างจากจำนวนเฉลี่ยราษฎรต่อ ส.ส. ๑ คน ในจังหวัด	คิดเป็นร้อยละ (ทศนิยม ๒ ตำแหน่ง)	หมายเหตุ
๑	๑. อำเภอเมืองอ่างทอง ๒. อำเภอป่าโมก ๓. อำเภอวิเศษชัยชาญ (<u>ยกเว้น</u> ตำบลม่วงเตี้ย และตำบลสาวร้องไห้) **รวมทั้งพื้นที่**	๕๕,๐๔๙ ๒๗,๑๗๕ ๕๓,๖๓๔ **๑๓๕,๘๕๘**	**- ๒๒๕**	**- ๐.๑๗**	๑. พื้นที่ติดต่อกัน ๒. สะดวกในการคมนาคม ๓. ผลต่างจำนวนราษฎรเป็นไปตามหลักเกณฑ์ ๔. จำนวนราษฎรระหว่างเขตมีความใกล้เคียงกันมากที่สุด
๒	๑. อำเภอโพธิ์ทอง ๒. อำเภอไชโย ๓. อำเภอแสวงหา ๔. อำเภอสามโก้ ๕. อำเภอวิเศษชัยชาญ (<u>เฉพาะ</u> ตำบลม่วงเตี้ย และตำบลสาวร้องไห้) **รวมทั้งพื้นที่**	๕๑,๕๘๒ ๒๒,๒๐๒ ๓๓,๖๘๓ ๑๘,๘๙๑ ๙,๙๕๐ **๑๓๖,๓๐๘**	**๒๒๕**	**๐.๑๗**	

แผนที่แนบท้าย

รูปแบบการแบ่งเขตเลือกตั้งสมาชิกสภาผู้แทนราษฎร จังหวัดอ่างทอง
(กรณีใช้จำนวนราษฎรสัญชาติไทย)
รูปแบบที่ ๑

(ข้อมูลราษฎร ณ วันที่ ๓๑ ธันวาคม ๒๕๖๕ จำนวน ๒๗๒,๑๖๖ คน : ค่าเฉลี่ยต่อเขต ๑๓๖,๐๘๓ คน)

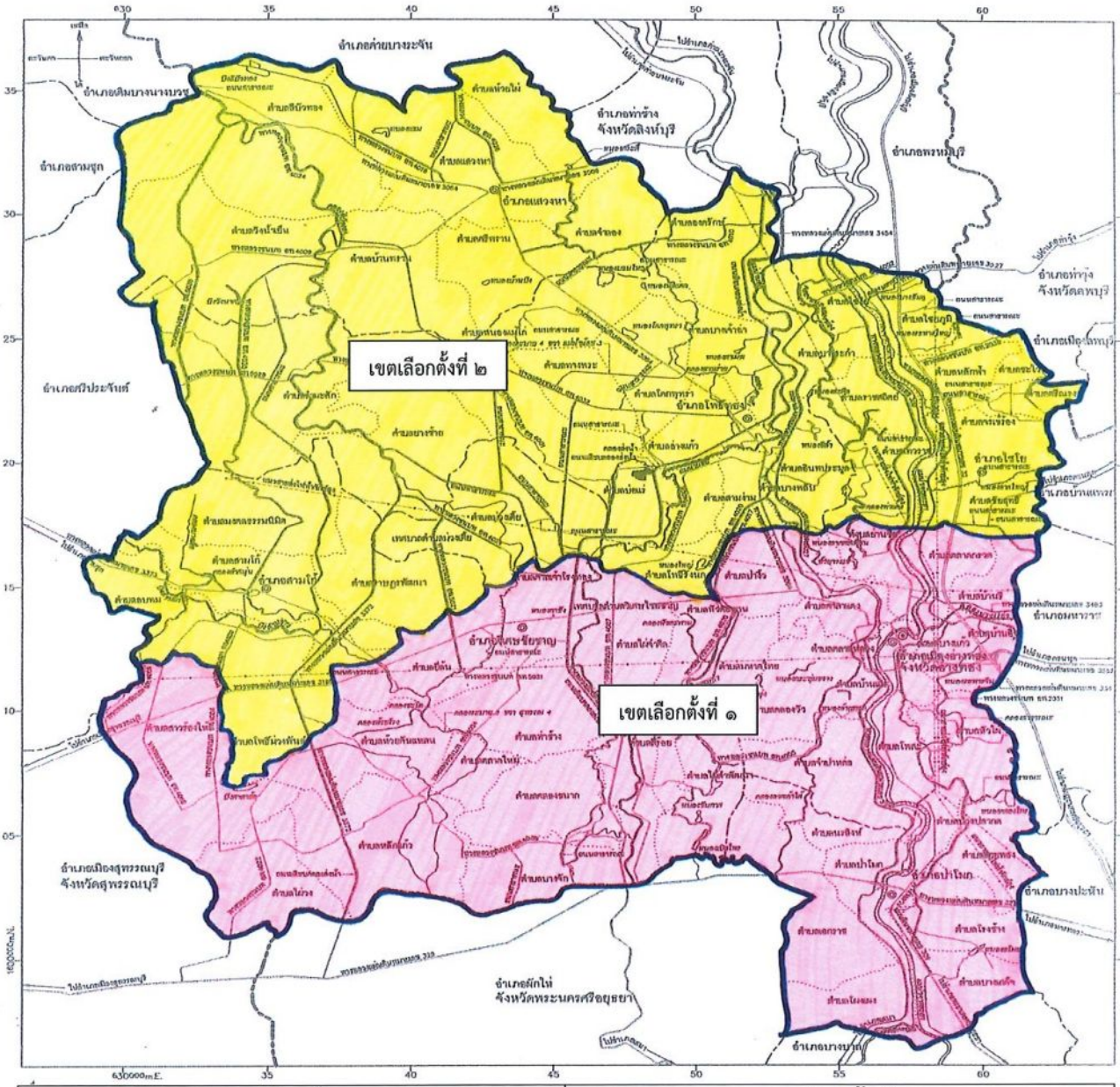

เขตเลือกตั้ง ๑ พื้นที่ / จำนวนราษฎร (คน)		เขตเลือกตั้งที่ ๒ พื้นที่ / จำนวนราษฎร (คน)	
(๑) อ.เมืองอ่างทอง	๕๕,๐๔๙	(๑) อ.โพธิ์ทอง	๕๑,๕๘๒
(๒) อ.ป่าโมก	๒๗,๑๗๕	(๒) อ.ไชโย	๒๒,๒๐๒
(๓) อ.วิเศษชัยชาญ (ยกเว้น ต.ม่วงเตี้ย)	๕๗,๙๗๒	(๓) อ.แสวงหา	๓๓,๖๘๓
		(๔) อ.สามโก้	๑๘,๘๙๑
		(๕) อ.วิเศษชัยชาญ (เฉพาะ ต.ม่วงเตี้ย)	๕,๖๑๒
รวมทั้งเขต	๑๔๐,๑๙๖	รวมทั้งเขต	๑๓๑,๙๗๐
ผลต่างจากค่าเฉลี่ยต่อเขต	๔,๑๑๓	ผลต่างจากค่าเฉลี่ยต่อเขต	- ๔,๑๑๓
คิดเป็นร้อยละจากค่าเฉลี่ย	๓.๐๒	คิดเป็นร้อยละจากค่าเฉลี่ย	- ๓.๐๒

รูปแบบการแบ่งเขตเลือกตั้งสมาชิกสภาผู้แทนราษฎร จังหวัดอ่างทอง
(กรณีใช้จำนวนราษฎรสัญชาติไทย)
รูปแบบที่ ๒

(ข้อมูลราษฎร ณ วันที่ ๓๑ ธันวาคม ๒๕๖๕ จำนวน ๒๗๒,๑๖๖ คน : ค่าเฉลี่ยต่อเขต ๑๓๖,๐๘๓ คน)

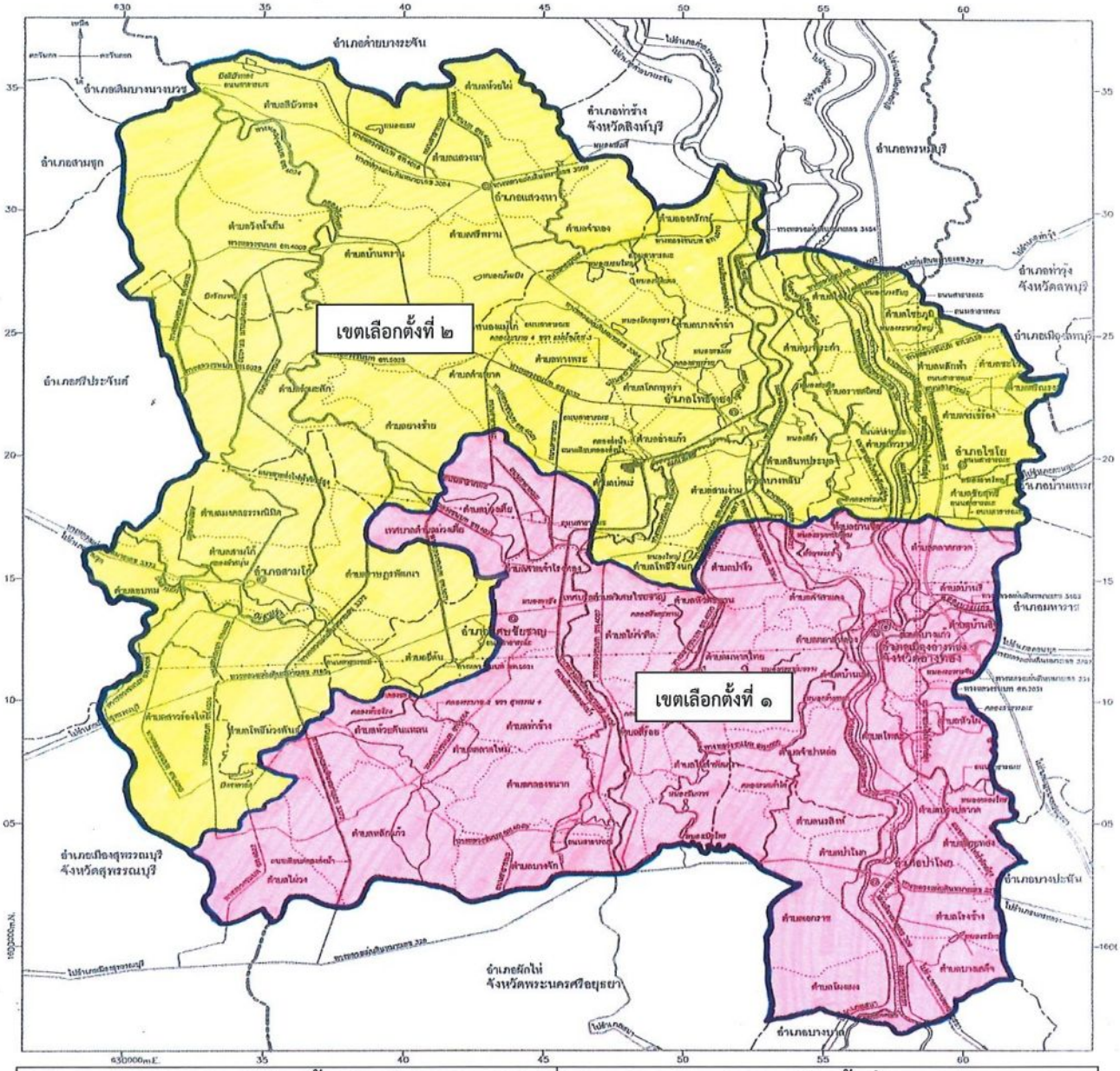

เขตเลือกตั้ง ๑ พื้นที่ / จำนวนราษฎร (คน)		เขตเลือกตั้งที่ ๒ พื้นที่ / จำนวนราษฎร (คน)	
(๑) อ.เมืองอ่างทอง	๕๕,๐๔๙	(๑) อ.โพธิ์ทอง	๕๑,๕๘๒
(๒) อ.ป่าโมก	๒๗,๑๗๕	(๒) อ.ไชโย	๒๒,๒๐๒
(๓) อ.วิเศษชัยชาญ (ยกเว้น ต.ยี่ล้น, ต.สาวร้องไห้)	๕๕,๐๖๑	(๓) อ.แสวงหา	๓๓,๖๘๓
		(๔) อ.สามโก้	๑๘,๘๙๑
		(๕) อ.วิเศษชัยชาญ (เฉพาะ ต.ยี่ล้น, ต.สาวร้องไห้)	๘,๕๒๓
รวมทั้งเขต	๑๓๗,๒๘๕	รวมทั้งเขต	๑๓๔,๘๘๑
ผลต่างจากค่าเฉลี่ยต่อเขต	๑,๒๐๒	ผลต่างจากค่าเฉลี่ยต่อเขต	- ๑,๒๐๒
คิดเป็นร้อยละจากค่าเฉลี่ย	๐.๘๘	คิดเป็นร้อยละจากค่าเฉลี่ย	- ๐.๘๘

รูปแบบการแบ่งเขตเลือกตั้งสมาชิกสภาผู้แทนราษฎร จังหวัดอ่างทอง
(กรณีใช้จำนวนราษฎรสัญชาติไทย)
รูปแบบที่ ๓

(ข้อมูลราษฎร ณ วันที่ ๓๑ ธันวาคม ๒๕๖๕ จำนวน ๒๗๒,๑๖๖ คน : ค่าเฉลี่ยต่อเขต ๑๓๖,๐๘๓ คน)

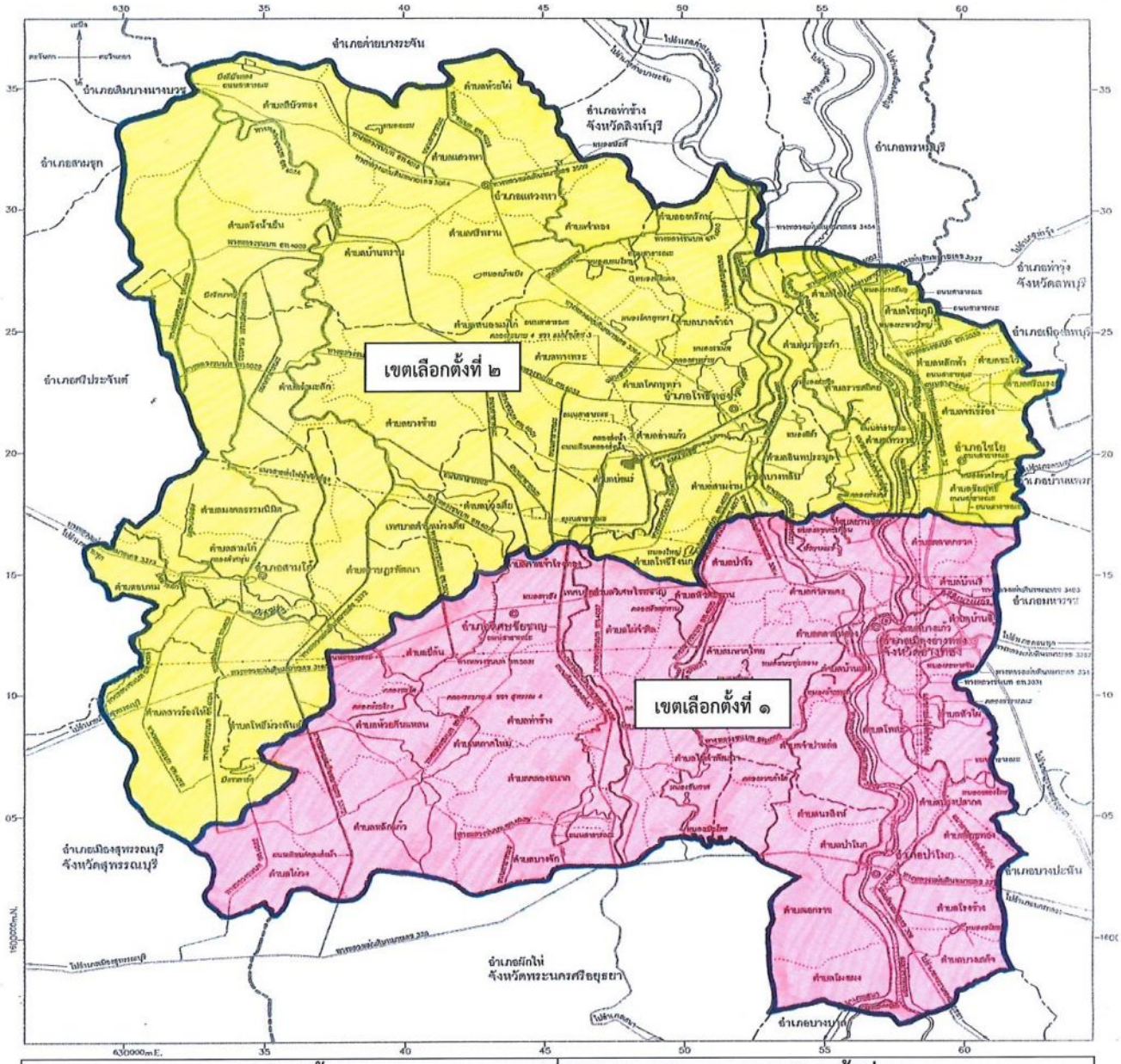

เขตเลือกตั้ง ๑ พื้นที่ / จำนวนราษฎร (คน)		เขตเลือกตั้งที่ ๒ พื้นที่ / จำนวนราษฎร (คน)	
(๑) อ.เมืองอ่างทอง	๕๕,๐๔๙	(๑) อ.โพธิ์ทอง	๕๑,๕๘๒
(๒) อ.ป่าโมก	๒๗,๑๗๕	(๒) อ.ไชโย	๒๒,๒๐๒
(๓) อ.วิเศษชัยชาญ (ยกเว้น ต.ม่วงเตี้ย, ต.สาวร้องไห้)	๕๓,๖๓๔	(๓) อ.แสวงหา	๓๓,๖๘๓
		(๔) อ.สามโก้	๑๘,๘๙๑
		(๕) อ.วิเศษชัยชาญ (เฉพาะ ต.ม่วงเตี้ย, ต.สาวร้องไห้)	๙,๙๕๐
รวมทั้งเขต	๑๓๕,๘๕๘	รวมทั้งเขต	๑๓๖,๓๐๘
ผลต่างจากค่าเฉลี่ยต่อเขต	- ๒๒๕	ผลต่างจากค่าเฉลี่ยต่อเขต	๒๒๕
คิดเป็นร้อยละจากค่าเฉลี่ย	- ๐.๑๗	คิดเป็นร้อยละจากค่าเฉลี่ย	๐.๑๗

แบบแสดงความคิดเห็นและข้อเสนอแนะ
การแบ่งเขตเลือกตั้งสมาชิกสภาผู้แทนราษฎร จังหวัดอ่างทอง
(กรณีใช้จำนวนราษฎรสัญชาติไทย)

เขียนที่ .....

.....

วันที่ ..... เดือนมีนาคม พ.ศ. ๒๕๖๖

เรียน ผู้อำนวยการการเลือกตั้งประจำจังหวัดอ่างทอง

ข้าพเจ้า (นาย/นาง/นางสาว) ..... นามสกุล ..... อายุ ..... ปี
อาชีพ ..... ที่อยู่ตามทะเบียนบ้าน.....
หมายเลขโทรศัพท์ .....

ข้าพเจ้ามีความเห็น ดังนี้

รูปแบบที่เห็นว่ามีความเหมาะสม คือ ☐ รูปแบบที่ ๑ ☐ รูปแบบที่ ๒ ☐ รูปแบบที่ ๓

เหตุผลประกอบการสนับสนุน .....

.....

.....

.....

.....

.....

ข้อเสนอแนะอื่นๆ (ถ้ามี)

.....

.....

.....

.....

.....

ลงชื่อ ..... ผู้แสดงความเห็น
(.....)

หมายเหตุ ๑. ส่งแบบแสดงความคิดเห็นและข้อแสนอแนะให้สำนักงานคณะกรรมการการเลือกตั้งประจำจังหวัดอ่างทอง **ภายในวันที่ ๑๓ มีนาคม ๒๕๖๖**

๒. สามารถนำส่งได้ด้วยตนเอง หรือส่งที่ ที่ว่าการอำเภอทุกอำเภอ, ที่ทำการองค์การบริหารส่วนจังหวัดอ่างทอง, สำนักงานเทศบาลเมืองอ่างทอง, สำนักงานเทศบาลตำบลทุกแห่ง หรือที่ทำการองค์การบริหารส่วนตำบลทุกแห่ง เพื่อนำส่งให้สำนักงานคณะกรรมการการเลือกตั้งประจำจังหวัดอ่างทองต่อไป